

	ZONA A		VINCOLO IDROGEOLOGICO R.D.L. 30/12/1923 n.3287 D.L.L.P.P./AMB n°548 11/08/2000
	ZONE B e Bs		VINCOLO FORESTALE
	ZONE C e 167		AREA COMPRESA NEL PARCO DEL GENNARGENTU (con gradi di vincolo)
	ZONE D		DELIMITAZIONE SITO DI INTERESSE COMUNITARIO
	ZONE G		ATTIVITA' PRODUTTIVA 1 ALBERGO 2 SALLIMFICIO 3 ALLEVAMENTO CONIGLI
	ZONA F		ATTIVITA' RICETTIVA 2 RISTORANTE 3 AGRITURISMO
	ZONE A SERVIZI		CAVA DI ESTRAZIONE 1 CALCE 2 SABBIA
	ZONA H1 - aree di rispetto cimiteriale		VOLIERA
	ZONA H2 - aree di salvaguardia ambientale e di protezione dell'abitato		DISCARICA COMUNALE
	ZONE E1 - aree a vocazione agricola tipica e specializzata		DEPURATORE
	ZONE E2 - aree di primaria importanza per la funzione agricolo produttiva		CIMITERO
	ZONE E2a - aree di importanza agricola e di salvaguardia urbana		EMERGENZE ARCHEOLOGICHE
	ZONE E5 - aree marginali per la attività agricola		CHIESE E SANTUARI CAMPESTRI
	ZONE E5a - aree marginali per la agricoltura ma di interesse ambientale		MONUMENTO NATURALE
	CORSI D'ACQUA ISCRITTI NEGLI ELENCHI ACQUE PUBBLICHE con fascia di salvaguardia L. n.431/95		CONFINO COMUNALE
	VIABILITA' STATALE con fascia di rispetto		
	VIABILITA' PROVINCIALE E COMUNALE con fascia di rispetto		
	VIABILITA' ESISTENTE DA POTENZIARE E NUOVE STRADE		

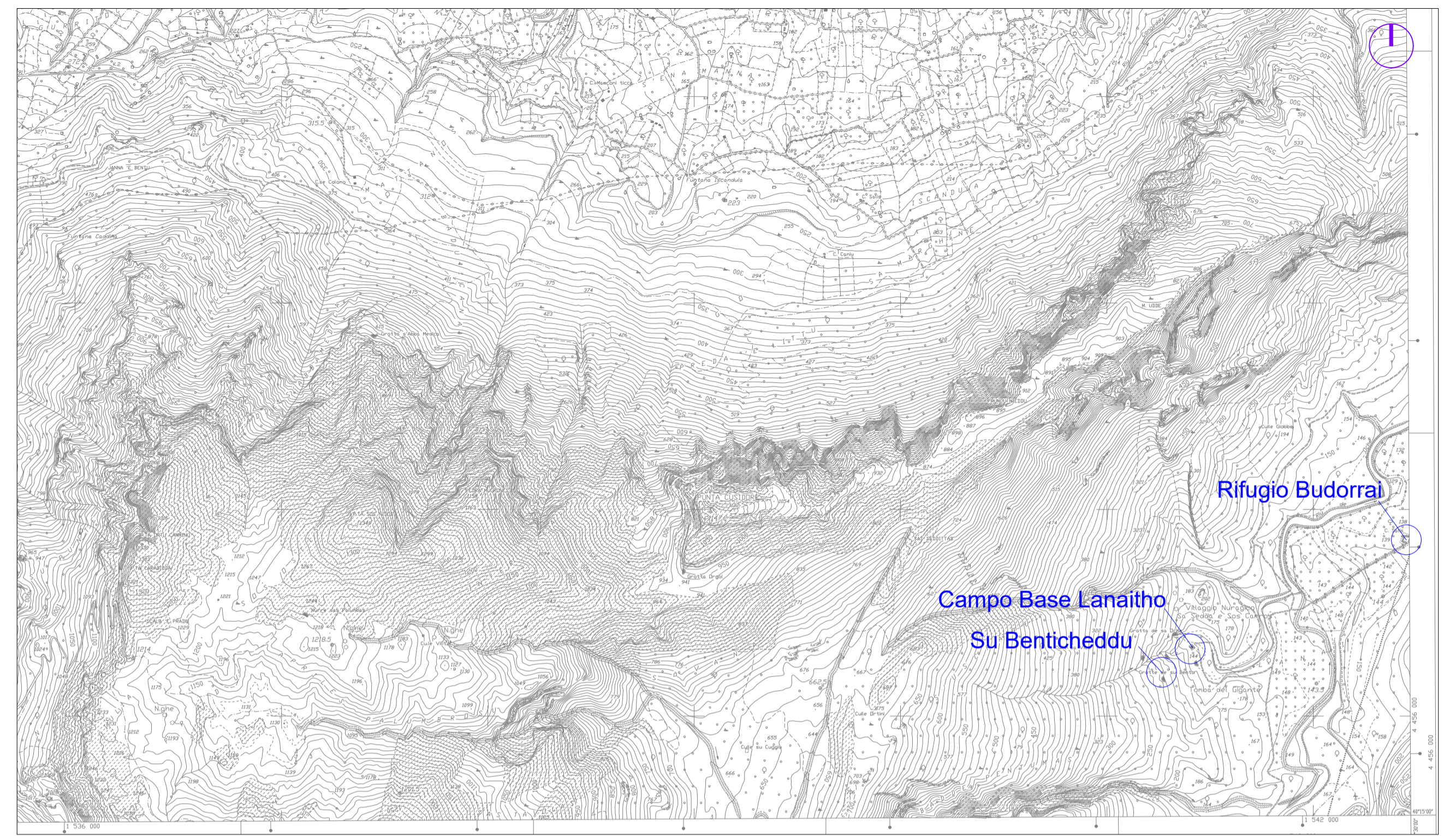

COMUNE DI OLIENA - PROVINCIA DI NUORO

PROGETTO DI FATTIBILITÀ TECNICO ECONOMICA  
APRILE 2026

**REALIZZAZIONE DEGLI INTERVENTI  
INFRASTRUTTURALI NELLA  
VALLE DI LANAITHO**  
L.R. 8 MAGGIO 2025 N. 12 TABELLA N. COD. INT. N. 235 9 5 2.  
CUP J12E25000410002 CIG B97B706F21

G.D.D. 1

INQUADRAMENTO  
URBANISTICO E CATASTALE

SCALE VARIE

PROGETTISTA INCARICATO  
DIPROGETTAZIONI S.R.L.  
AMMINISTRATORE UNICO  
ING. DIEGO PORCU

DIPROGETTAZIONI S.R.L.  
VIA EMILIO BERENI N° 16  
08100 NUORO (NU)  
P.IVA: 01654830916

OFFINE INGEGNERI  
PROVINCIA CAGLIARI  
N. 7492  
Dott. Ing. DIEGO PORCU

COMMITTENTE  
COMUNE DI OLIENA  
RESPONSABILE UNICO DEL PROCEDIMENTO  
GEOM. GIOVANNI GNAZIO TEDDE

DIPROGETTAZIONI S.R.L.  
SEDE LEGALE: VIA EMILIO BERENI N° 16 08100 NUORO  
SEDE OPERATIVA: VIA F.LLI KENNEDY N°10 08100 NUORO  
TEL. 0784 442425 - MOB. 349 5281805  
MAIL: INFO@DIPROGETTAZIONI.IT - P.E.C. DIPROGETTAZIONI@PEC.IT