

LEGENDA

- 4 UNITA' EDILIZIA
- R RIDERE
- C COPERTURA A TETTO
- T COPERTURA A TERRAZZO
- S COPERTURA A SOLAIO
- N NUOVA EDIFICAZIONE
AMPLIAMENTO
- N NUOVA COPERTURA A TETTO
- D DEMOLIZIONE
- R DEMOLIZIONE CON
RICOSTRUZIONE

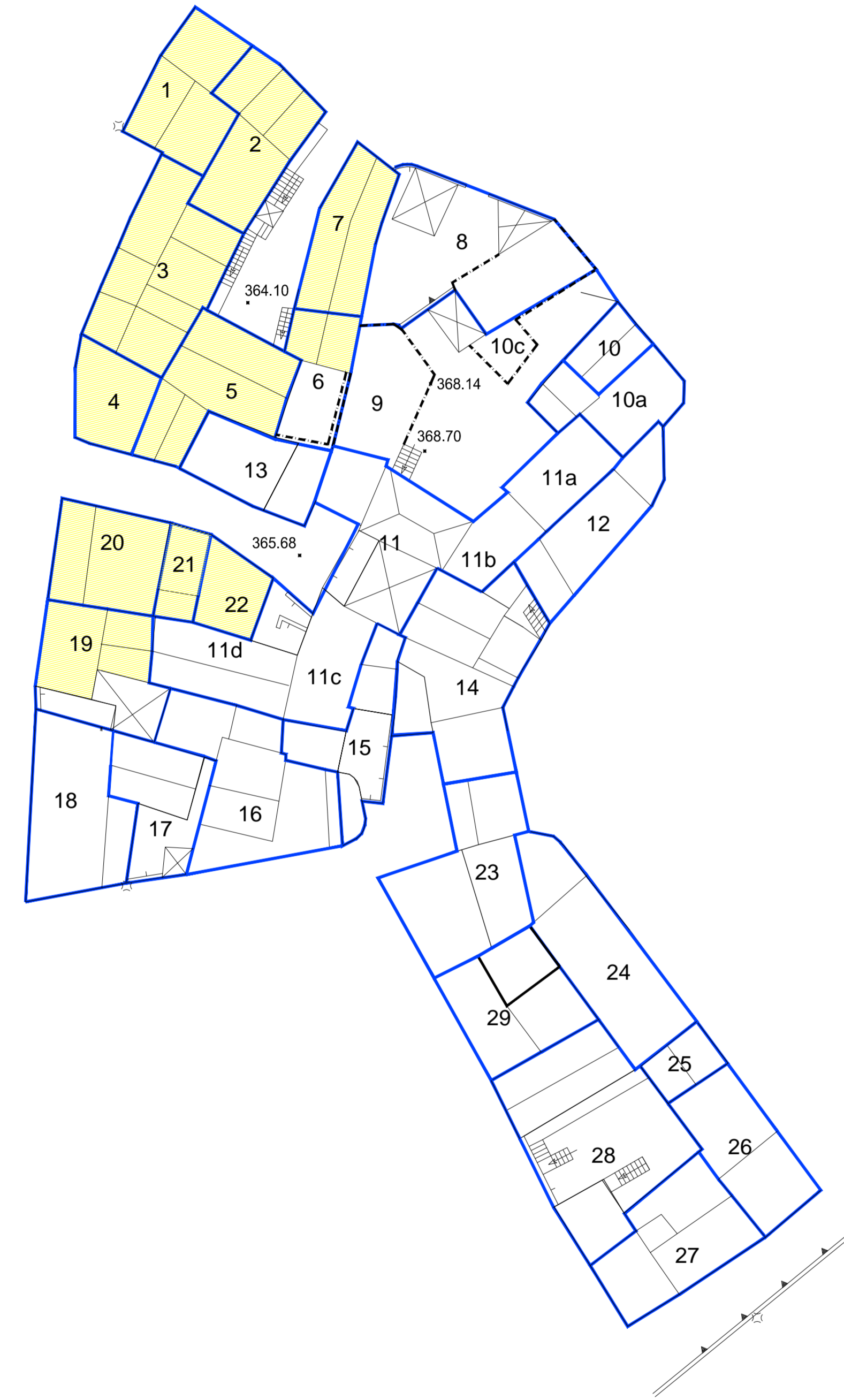

PLANIMETRIA PRIMO LIVELLO

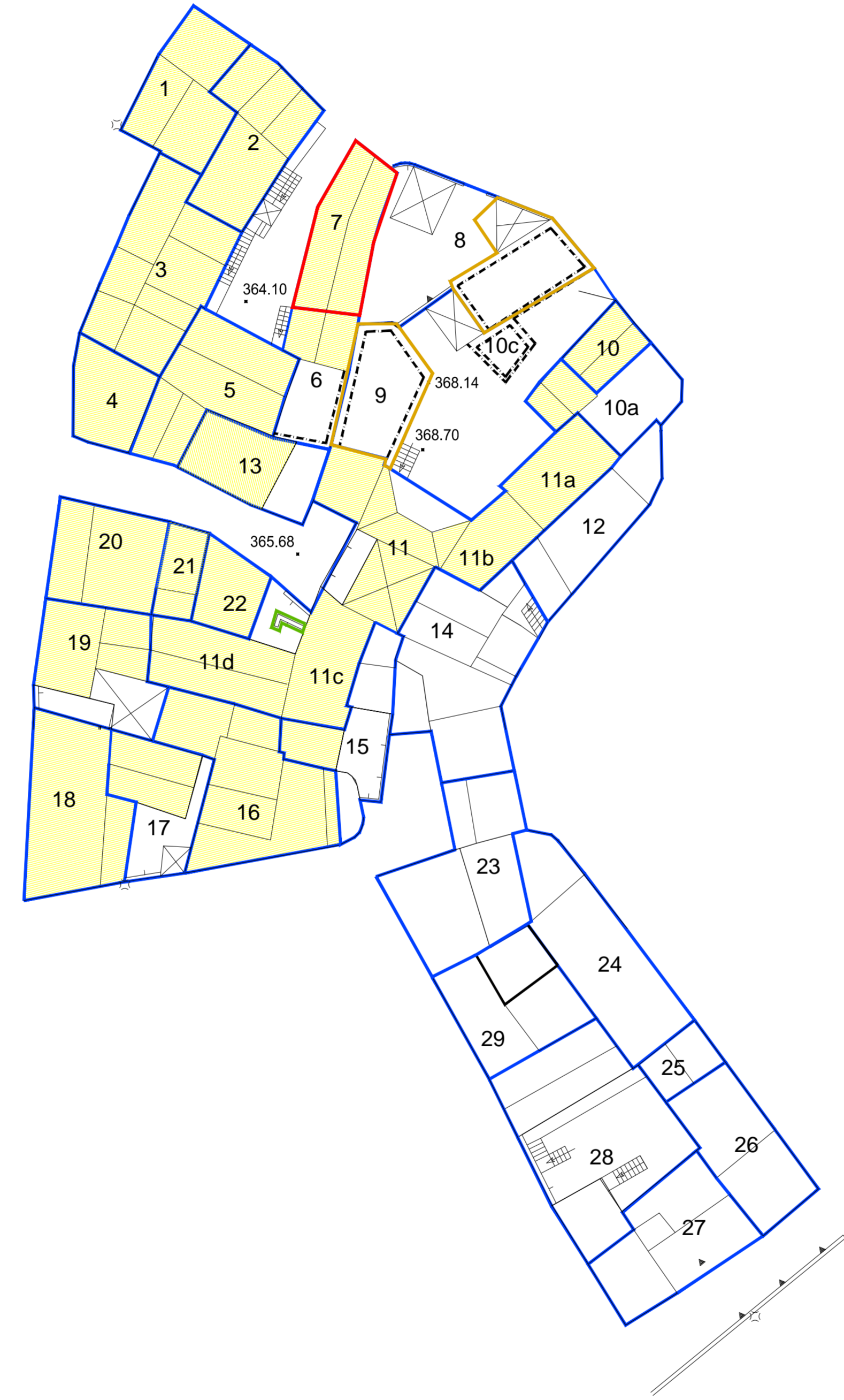

PLANIMETRIA SECONDO LIVELLO

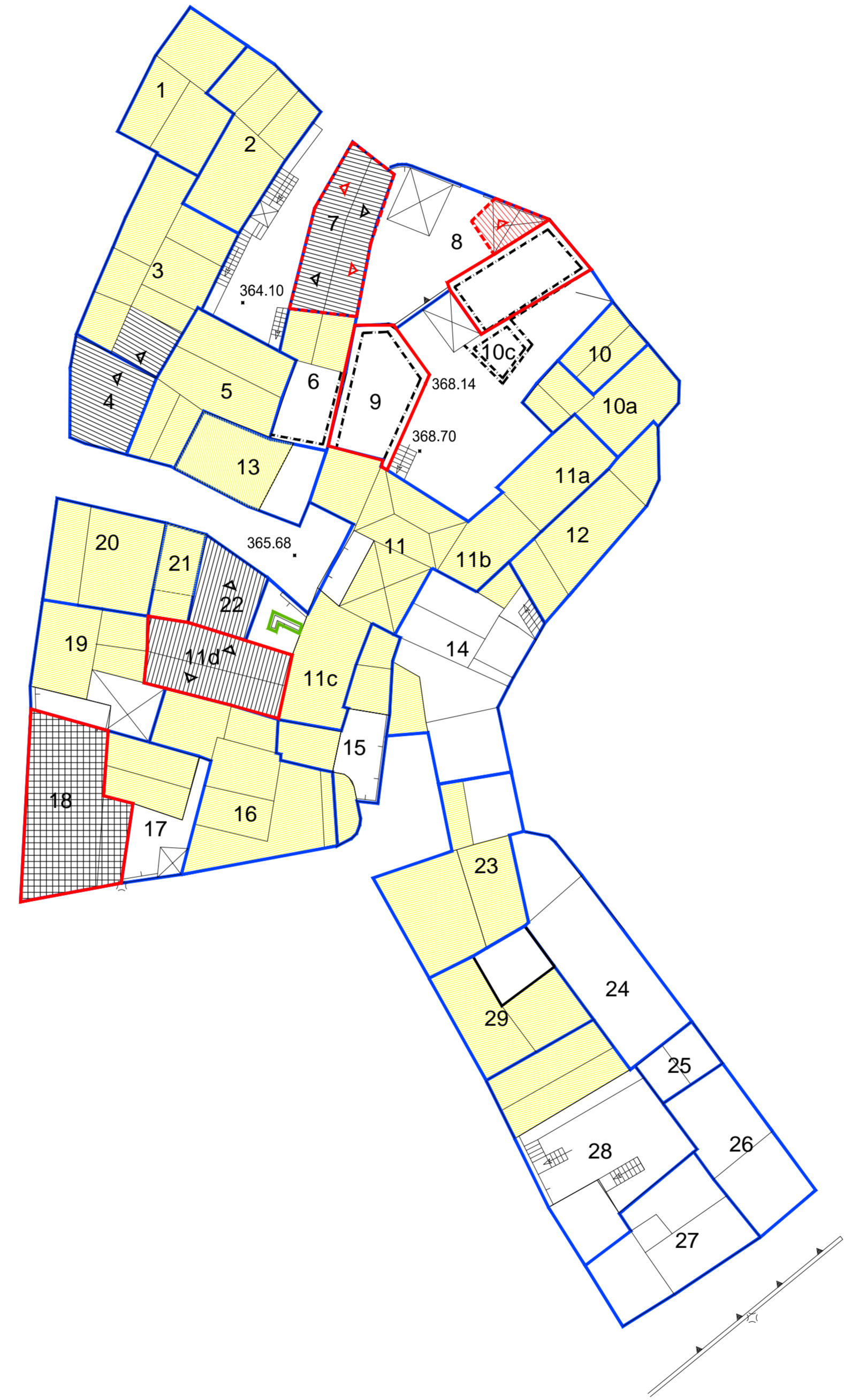

PLANIMETRIA TERZO LIVELLO

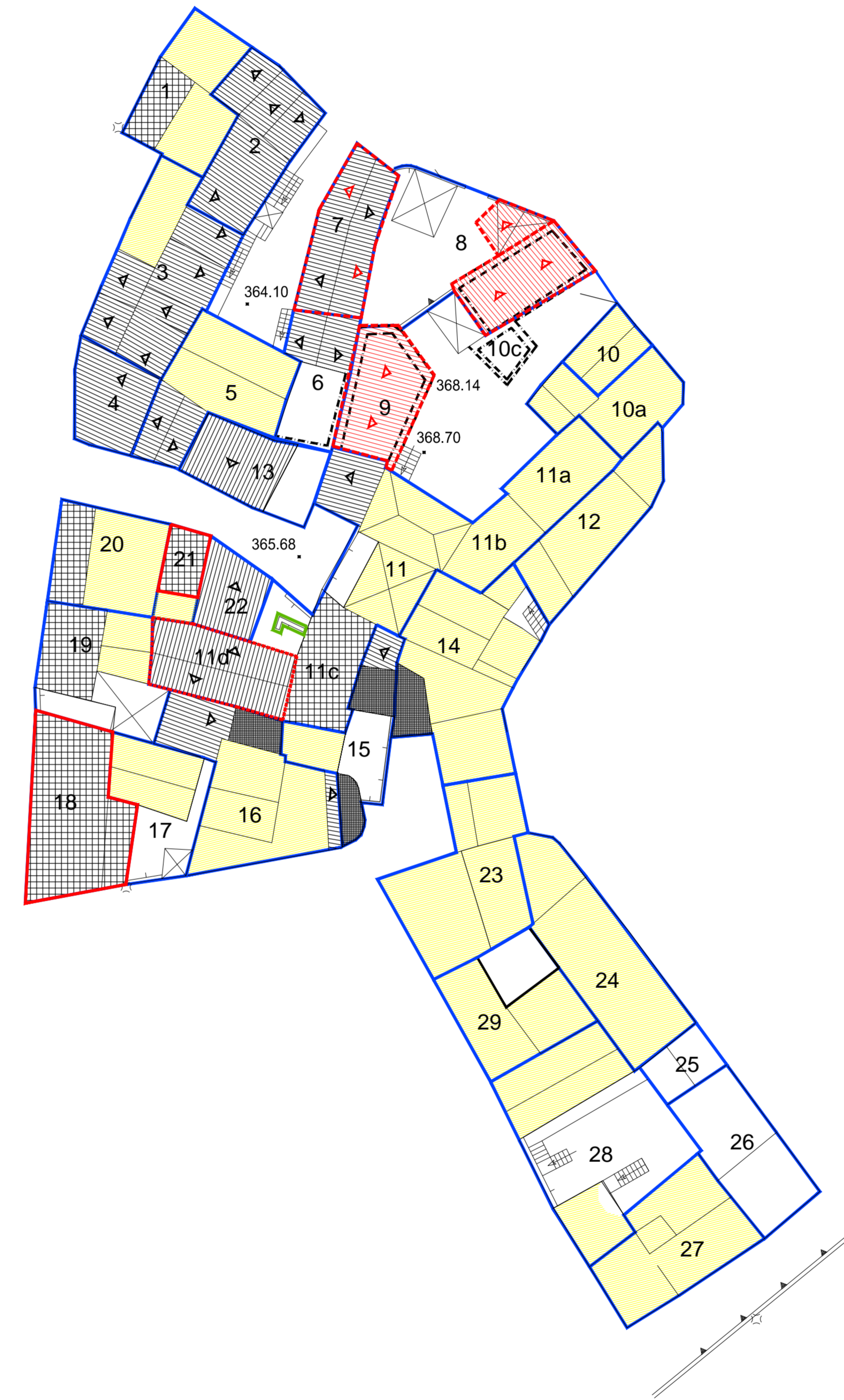

PLANIMETRIA QUARTO LIVELLO

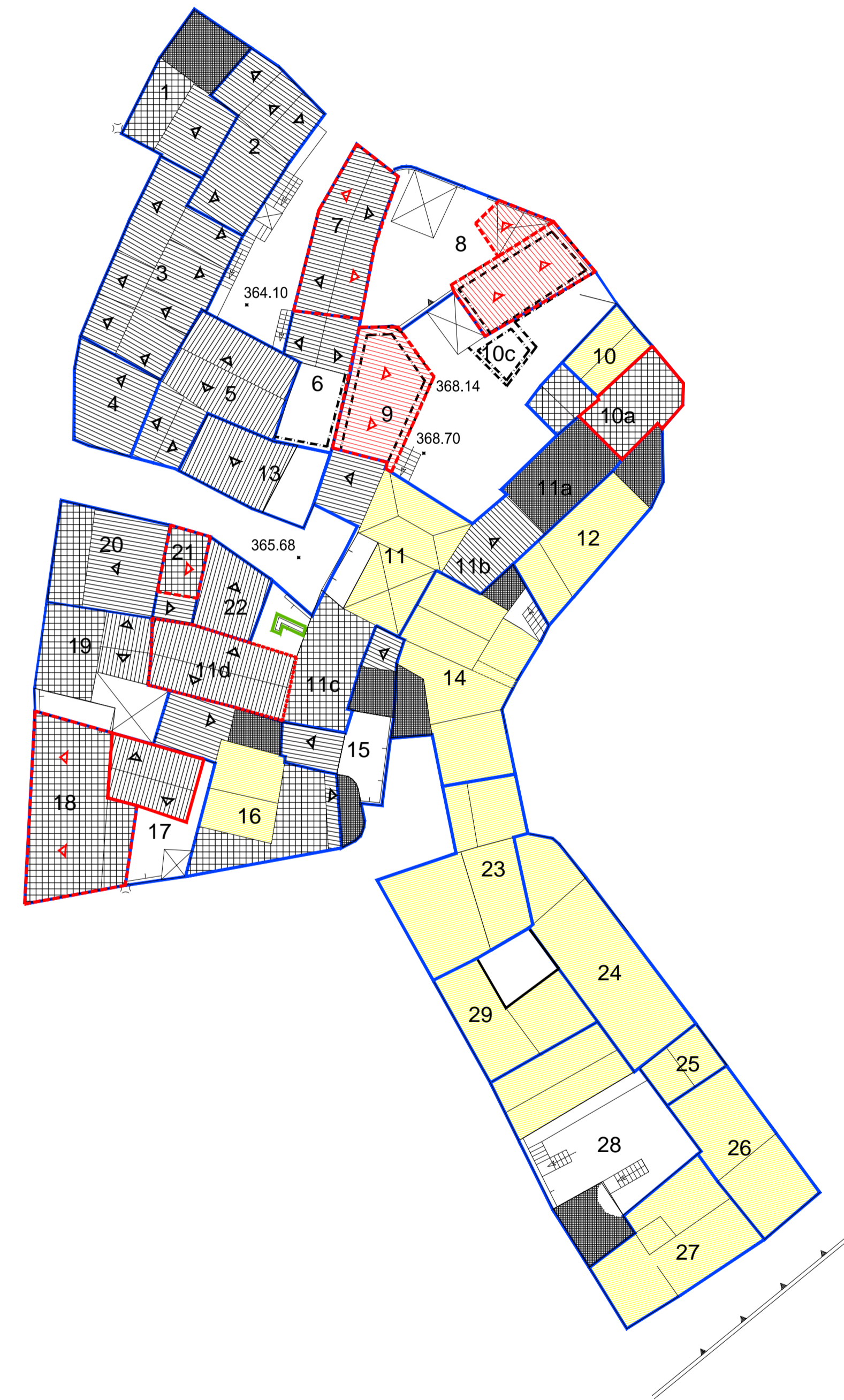

PLANIMETRIA QUINTO LIVELLO

**COMUNE DI OLIENA
(PROVINCIA DI NUORO)**

PIANO ATTUATIVO DI ISOLATO
ISOLATI n° 03-06-08-11-12-17-18-22-23-29-39
41-42-43-47-57-71-74-77-80-92

ISOLATO n.° 29

PROGETTISTA:
Dott. Ing. Giovanni Mira

COLLABORATORI:
Dott. Arch. Elena Biondi
Dott. Arch. Francesco G. Sanna
Geom. Marco Cossu
Geom. Maurizio Mariga

IL SINDACO:
Dott. Salvatore Fede

IL RESPONSABILE DEL PROCEDIMENTO:
Dott. Arch. Franco Nelli

**ANALISI DEL TESSUTO EDILIZIO ESISTENTE -
PROPOSTA PROGETTUALE:**
Piantone di viai livelli

Scala 1:200

STUDIO ASSOCIATO MIRA - TOMASELLO

DATA	DESCRIZIONE	DATA	DESCRIZIONE
03/06/2010	Bozza Progetto	03/06/2010	Bozza Progetto
06/08/2010	Approvazione P. Attuativo	06/08/2010	Approvazione P. Attuativo
11/12/2010	Verifica	11/12/2010	Verifica
17/18/2010	Approvazione C. Urbanistica	17/18/2010	Approvazione C. Urbanistica
22/23/2010	Verifica	22/23/2010	Verifica
29/39/2010	Verifica	29/39/2010	Verifica
41/42/43/47/57/71/74/77/80/92/2010	Verifica	41/42/43/47/57/71/74/77/80/92/2010	Verifica