

LEGENDA

- 4 UNITA' EDILIZIA
- RUDERE
- CHIESA
- NUOVA EDIFICAZIONE
AMPLIAMENTO
- NUOVA COPERTURA A TETTO
- DEMOLIZIONE
- DEMOLIZIONE CON
RICOSTRUZIONE

**COMUNE DI OLIENA
(PROVINCIA DI NUORO)**

PIANO ATTUATIVO DI ISOLATO

ISOLATI n.° 03 - 06 - 08 - 11 - 12 - 17 - 18 - 22 - 23 - 29 - 39
41 - 42 - 43 - 47 - 57 - 71 - 74 - 77 - 80 - 92

ISOLATO n.°18

PROGETTISTA:
Dott. Ing. Giovanni Mura

COLLABORATORI:
Dott. ssa. Elena Brotzu
Dott. Arch. Francesco G. Sanna
Geom. Marco Cossu
Geom. Maurizio Murgia

IL SINDACO
Dott. Salvatore Fele

IL RESPONSABILE DEL PROCEDIMENTO
Dott. Arch. Franco Niffoi

12b ANALISI DEL TESSUTO EDILIZIO ESISTENTE -
PROPOSTA PROGETTUALE
Unità edilizie e profili stradali
Scala 1: 200

STUDIO ASSOCIATO MURA - TOMASELLO
ARCHITETTURA - INGEGNERIA - URBANISTICA - VULCANIZZAZIONE - VETUSTÀ - ARCHEOLOGIA - RESTAURAZIONE - PAESAGGIO

Data:	05.09.2003	Resp. Progetto:	F.Sanna
Archivio:	MT0719_OLIENA	Elaborazione:	E. Brotzu
File:	xxxxx	Verifica:	G.Mura
Modello:	FS01_00	Approvazione:	G.Mura
Elaborato:	xxxxx	Agg. 1 del:	xxxxx
Rev.: 1 del:	xxxxx	Agg. 2 del:	xxxxx

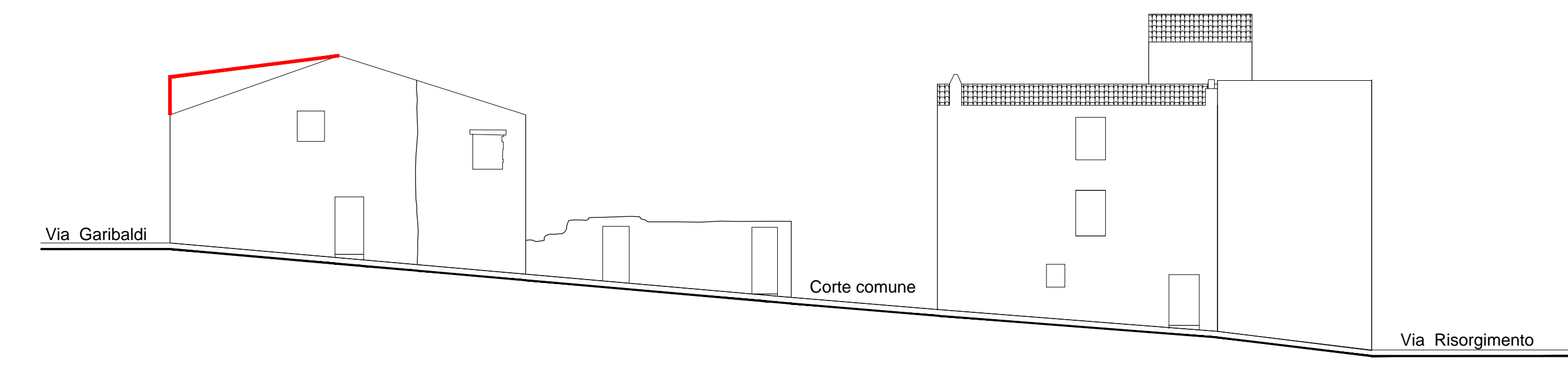

Prospetto su Via Sen. Chironi

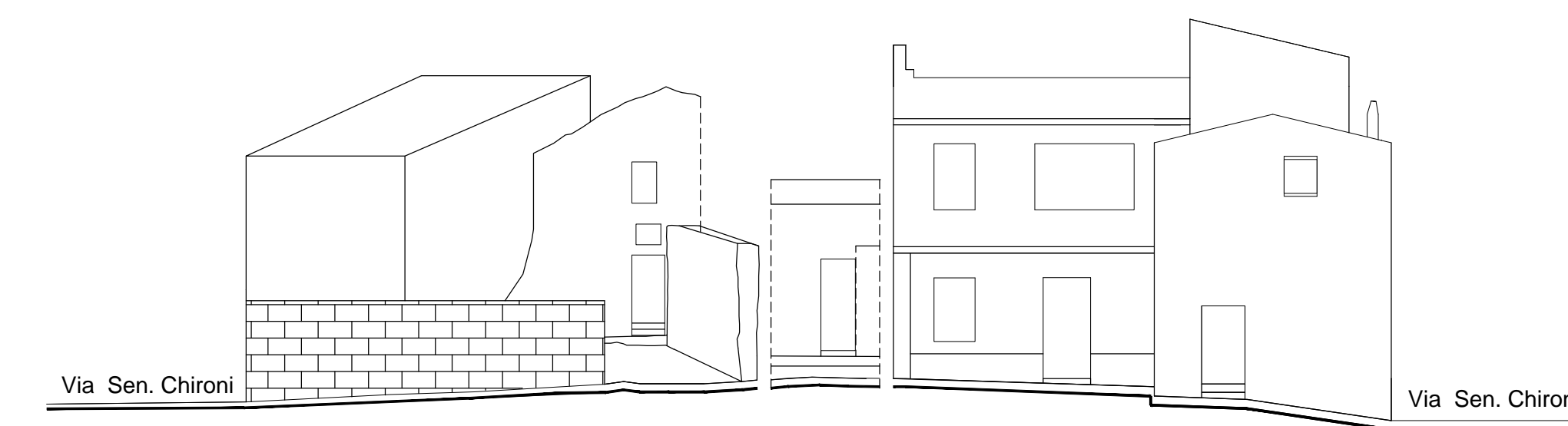

Prospetto su Corte Comune

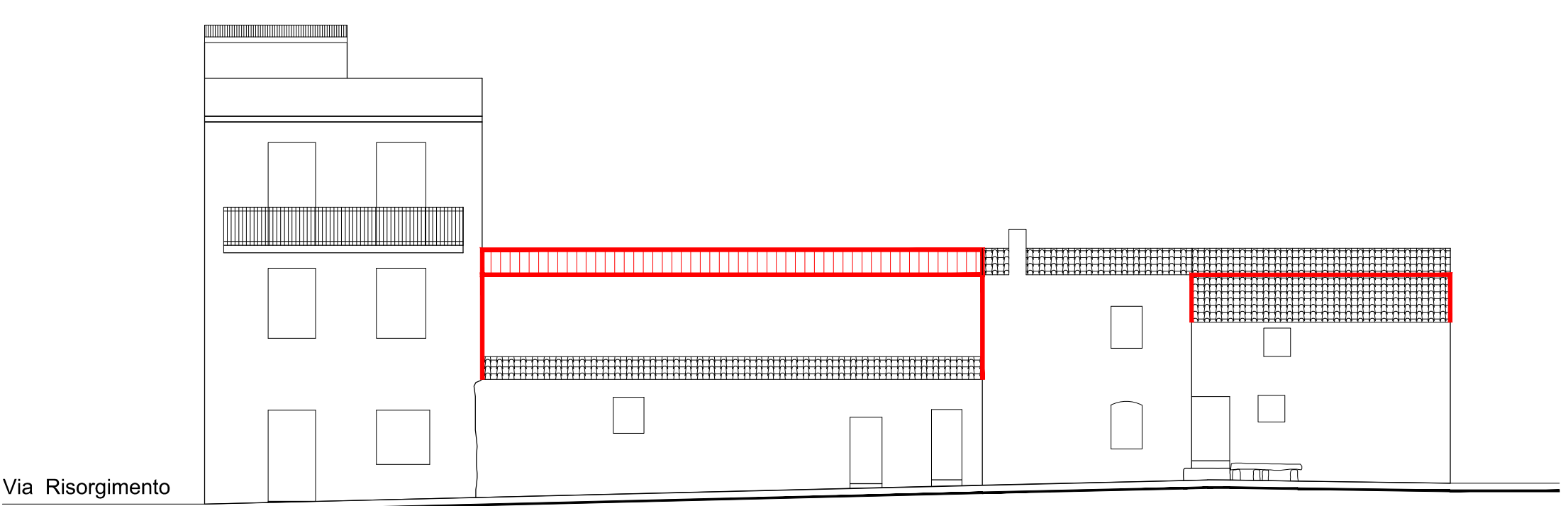

Prospetto su Via Garibaldi

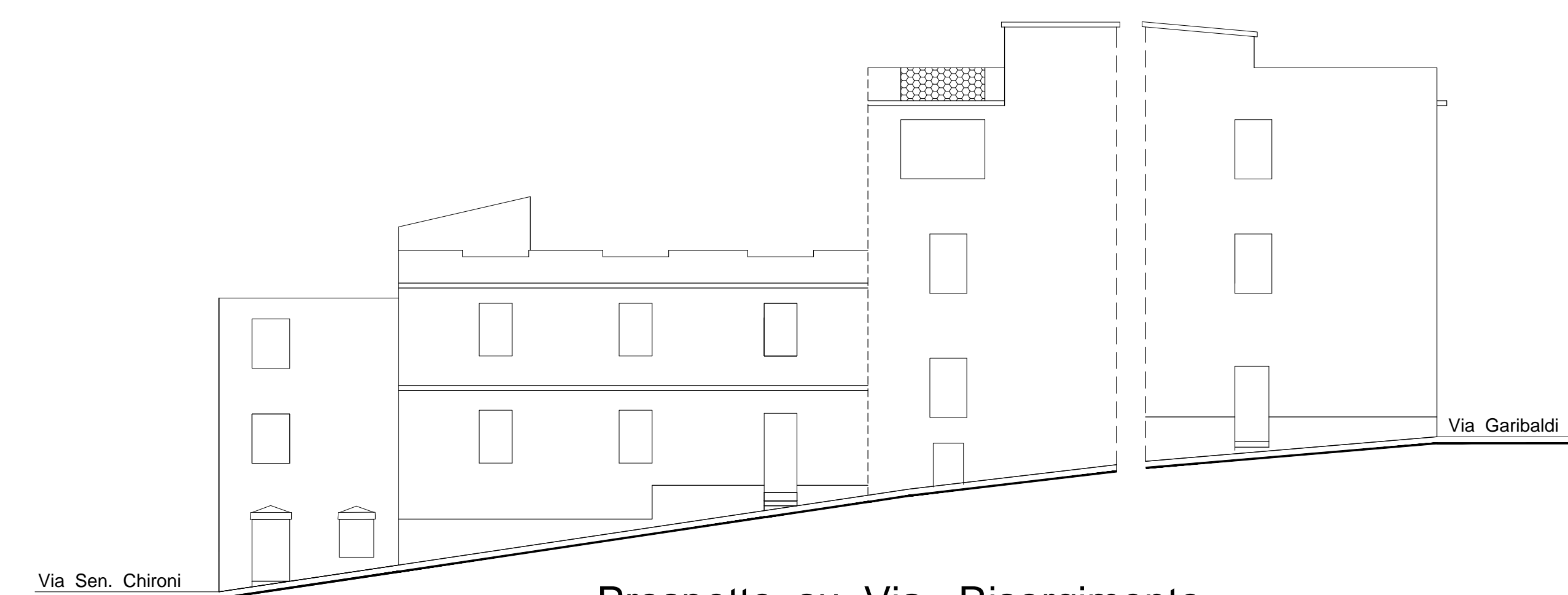

Prospetto su Via Risorgimento

