

- | | | | |
|--|---|--|--|
| | ZONA A | | VINCOLO IDROGEOLOGICO NOL. INFRASTR. 2.007 |
| | ZONE B e Bb | | VINCOLO FORESTALE |
| | ZONE C e Cb | | AREA COMPRESA NEL PARCO DEL CIRCONDARIO (per parti di monte) |
| | ZONE D | | DELIMITAZIONE SITO DI INTERESSE COMUNITARIO |
| | ZONE G | | ATTIVITA' PRODUTTIVA 1. ATTIVITA' PRODUTTIVE 2. ATTIVITA' AGRICOLE 3. ATTIVITA' ZUCCHERIERE |
| | ZONA F | | ATTIVITA' RICETTIVA 1. ATTIVITA' RICETTIVE 2. ATTIVITA' RICETTIVE |
| | ZONE A SERVIZI | | CAVA DI ESTRAZIONE 1. CAVA 2. CAVA |
| | ZONA H1 - zone di agiate | | VULNERA |
| | ZONA H2 - zone di sottopopolazione e di sottopopolazione | | DISCARICA COMUNALE |
| | ZONE E1 - zone di coltivazione agricola tipica e specializzata | | DEPURATORE |
| | ZONE E2 - zone di pianura adattate per la funzione agricola particolare | | CIMITERO |
| | ZONE E3 - zone di coltivazione agricola e di sottopopolazione | | EMERGENZE ARCHEOLOGICHE |
| | ZONE E4 - zone assegnate per la coltura agricola | | CHIESE E SANTUARI CAMPESTRI |
| | ZONE E5 - zone assegnate per coltivazione di sottopopolazione | | MONUMENTO NATURALE |
| | CORSI D'ACQUA SCIVOLI SOTTO LA DENOMINAZIONE PUBBLICA L. 4/2008 | | CONFINE COMUNALE |
| | VIABILITA' STATALE con fondo di agiate | | |
| | VIABILITA' PROVINCIALE E COMUNALE con fondo di agiate | | |
| | VIABILITA' ESISTENTE DA POTENZIARE E NUOVE STRADE | | |

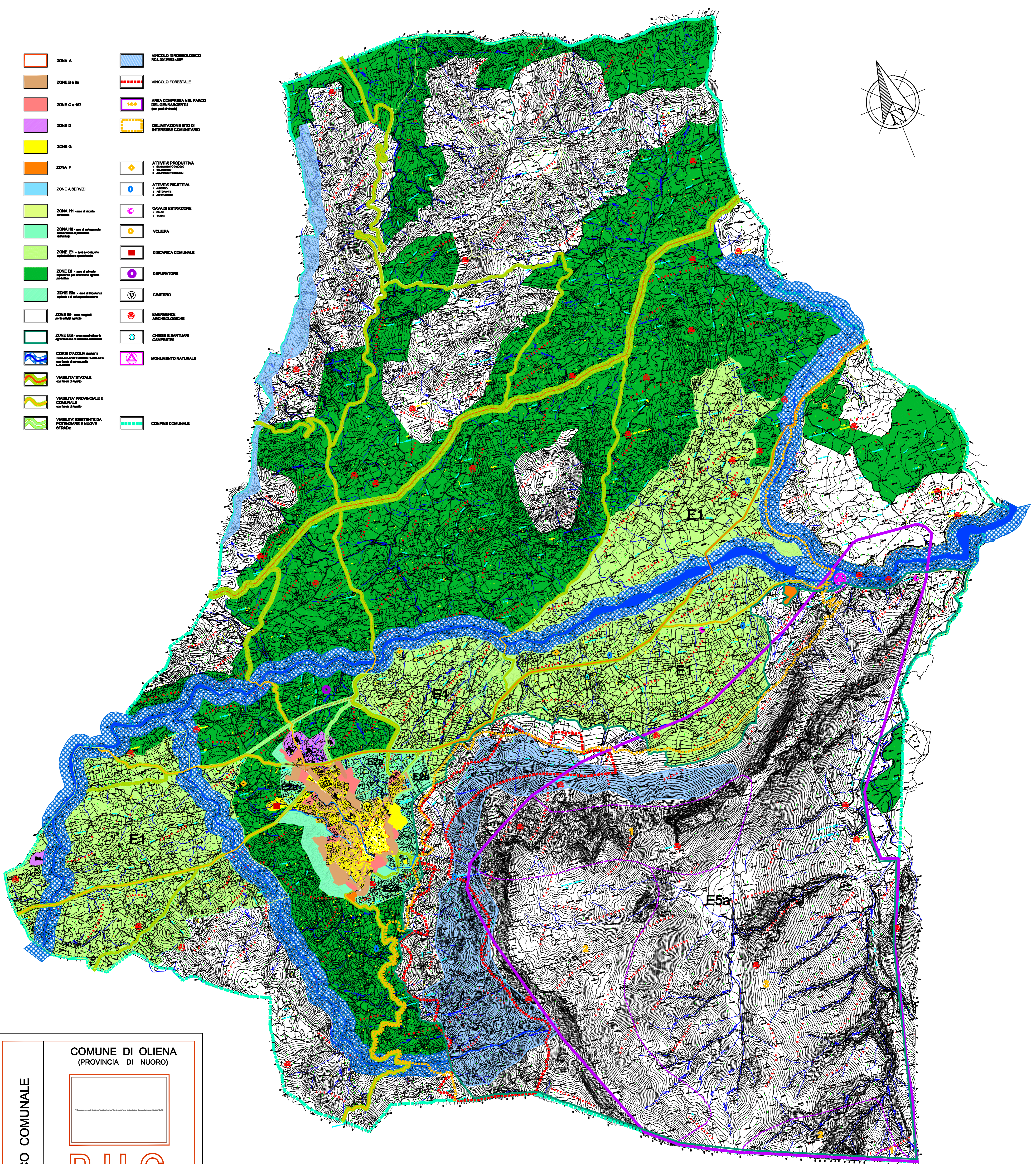
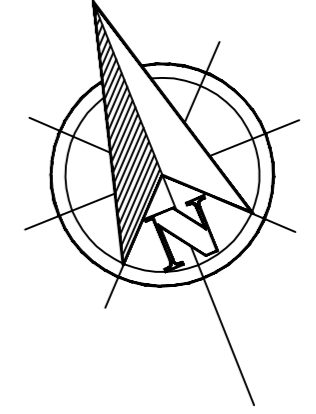

PIANO URBANISTICO COMUNALE

COMUNE DI OLIENA
(PROVINCIA DI NUORO)

P.U.C.

TAV. **24r**
Scala 1:15.000

Il progetto del P.U.C.
LA ZONIZZAZIONE DEL TERRITORIO COMUNALE
con adeguamento P.A.L. Sardegna e rettifiche per S.I.C.

GRUPPO DI LAVORO

| | |
|-----------------------------------|-------------------------------|
| Dot. Pianificatore: Elvira Brocca | Dot. Architetto: Franco Niffi |
| Dot. Geologo: Antonello Manca | Dot. Agronomo: Tullio Congiu |
| Dot. Ingegnere: Alessandra Sella | Geometra: Gianluca Pala |

Adopted by the Council of the Municipality of Oliena on 28 February 2008

IL SINDACO: Dott. Salvatore Pala

IL RESPONSABILE DEL PROCEDIMENTO: Dott. Arch. Franco Niffi

Oliena 28 Febbraio 2008 App. 1