

LEGENDA

- 4 UNITA' EDILIZIA
- RUDERE
- CHIESA
- NUOVA EDIFICAZIONE
AMPLIAMENTO
- NUOVA COPERTURA A TETTO
- DEMOLIZIONE
- DEMOLIZIONE CON
RICOSTRUZIONE

**COMUNE DI OLIENA
(PROVINCIA DI NUORO)**

PIANO ATTUATIVO DI ISOLATO

ISOLATI n.° 03 - 06 - 08 - 11 - 12 - 17 - 18 - 22 - 23 - 29 - 39
41 - 42 - 43 - 47 - 57 - 71 - 74 - 77 - 80 - 92

ISOLATO n.° 06

PROGETTISTA:
Dott. Ing. Giovanni Mura

COLLABORATORI:
Dott. ssa. Elena Brotzu
Dott. Arch. Francesco G. Sanna
Geom. Marco Cossu
Geom. Maurizio Murgia

IL SINDACO
Dott. Salvatore Fele

IL RESPONSABILE DEL PROCEDIMENTO
Dott. Arch. Franco Niffoi

07b ANALISI DEL TESSUTO EDILIZIO ESISTENTE -
PROPOSTA PROGETTUALE
Unità edilizie e profili stradali
Scala 1:200

STUDIO ASSOCIATO MURA - TOMASELLO
ARCHITETTURA - INGEGNERIA - URBANISTICA - V.A.C. BATTISTI & TRON. S.p.A. 08010 MACOMEDIE - TEL. 070/7664 FAX 070/7664

| | |
|--------------------------|-------------------------|
| Data: 05.09.2003 | Resp. Progetto: F.Sanna |
| Archivio: MT/0719_OLIENA | Elaborazione: E. Brotzu |
| File: xxxxxx | Verifica: G.Mura |
| Modello: FS01_00 | Approvazione: G.Mura |
| Elaborato: xxxxxx | Agg. 1 del: xxxxxx |
| Rev.: 1 del: xxxxxx | Agg. 2 del: xxxxxx |

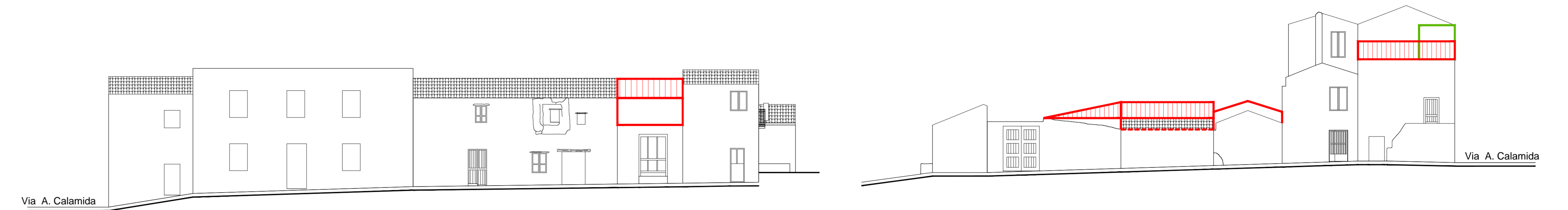
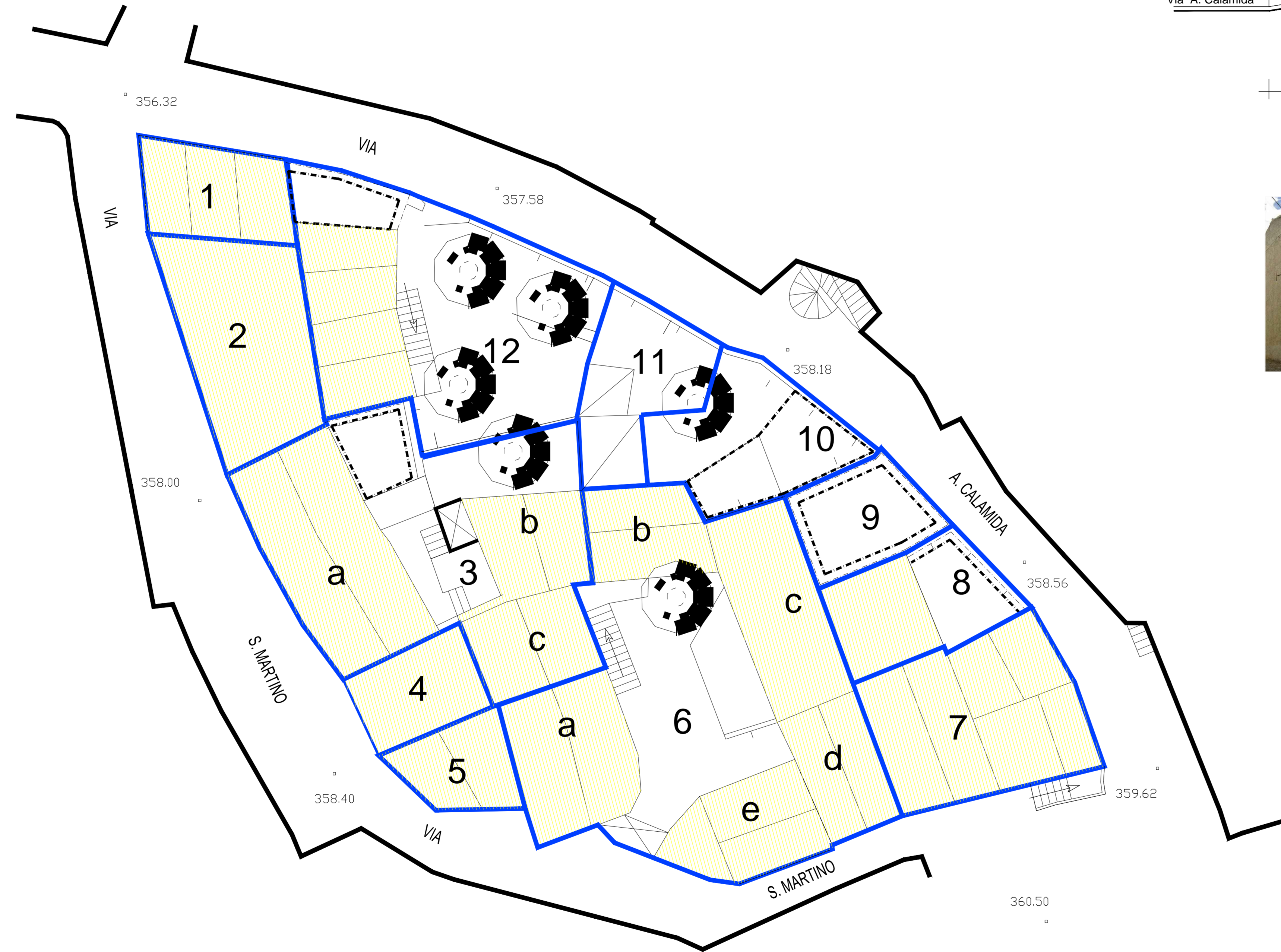

Prospetto su Via San Martino

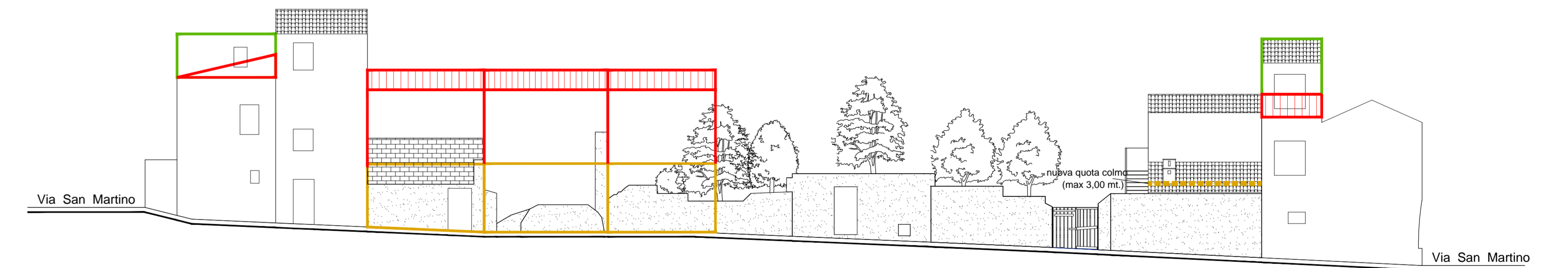

Prospetto su Via A. Calamida

